

Zastupiteľstvo Bratislavského samosprávneho kraja

Materiál na rokovania komisií Zastupiteľstva
Bratislavského samosprávneho kraja

20. júna 2025

Návrh

na schválenie zriadenia vecného bremena v k.ú. Krmeš v prospech Združenie obcí – Kráľová pri Senci – Kostolná pri Dunaji – Hrubá Borša

Materiál predkladá:

Mgr. Juraj Droba, MBA, MA
predseda
Bratislavského samosprávneho kraja

Materiál obsahuje:

1. Návrh uznesenia
2. Dôvodová správa
3. Prílohy
4. Stanoviská komisií

Zodpovední:

Ing. Patrícia Mešťan, MA
riaditeľka
Úradu Bratislavského samosprávneho kraja

JUDr. Matúš Šaray
vedúci právneho oddelenia
Úradu Bratislavského samosprávneho kraja

Spracovatelia:

JUDr. Matúš Šaray
vedúci právneho oddelenia

Mgr. Michal Halabica
riaditeľ odboru dopravy

Mgr. Karin Ondrušová
referentka právneho oddelenia

Mgr. Ľuboš Majer
vedúci oddelenia správy majetku

UZNESENIE č...../2025

zo dňa 20.06.2025

Zastupiteľstvo Bratislavského samosprávneho kraja po prerokovaní materiálu

A s c h v a ľ u j e

zriadenie **vecného bremena** na časti pozemku vo vlastníctve Bratislavského samosprávneho kraja:

Parcelné číslo	Register KN	LV č.	Výmera v m ²	Druh pozemku
285/2	E	1068	3840	Ostatná plocha

vedenom Okresným úradom Senec, katastrálnym odborom, v k. ú. Krmeš, obec Kráľová pri Senci, okres Senec

na základe žiadosti a v prospech Združenia obcí - Kráľová pri Senci – Kostolná pri Dunaji – Hrubá Borša, ako stavebníka stavby Kráľová pri Senci – Kostolná pri Dunaji – Hrubá Borša – kanalizácia, so sídlom Kráľova pri Senci 326, 900 50 Kráľova pri Senci, registrovaného Okresným úradom Bratislava, s registračným číslom: OU-BA-OVVS1-2019/135039, IČO: 52 820 254 (*in personam*) v rozsahu stanovenom na základe Geometrického plánu č. 72-1/2024 (621 m² – diel č. 10), ktorý bol vypracovaný spol. GEO IGS, so sídlom račianska 81, 831 02 Bratislava, IČO: 35 918 128, geodetom Ing. Vladimírom Peťkom, zo dňa 18.9.2024, úradne overeného Okresným úradom Senec, katastrálnym odborom, pod č. G-1174/2024 zo dňa 3.10.2024 pre účel:

- zriadenia, uloženia, užívania, vedenia a prevádzkovania, výmeny, údržby, opravy, kontroly, úpravy, odstránenia, rekonštrukcie, modernizácie vedenia inžinierskych sietí (kanalizácia DN 300, prípojka DN 150),
- vstupu, prechodu a prejazdu peši, motorovými a nemotorovými dopravnými prostriedkami, strojmi a mechanizmami oprávneným z vecného bremena a ním poverenými osobami za účelom zriadenia, uloženia, užívania, vedenia, prevádzkovania, opravy, kontroly, úpravy, odstránenia, rekonštrukcie, modernizácie, výmeny alebo údržby inžinierskych sietí v písm. a);

za odplatu 1583,55 EUR v rozsahu vecného bremena podľa geometrického plánu č. 72-1/2024

s podmienkami:

- Združenie obcí - Kráľová pri Senci – Kostolná pri Dunaji – Hrubá Borša podpíše zmluvu o zriadení vecného bremena do 5 mesiacov od schválenia uznesenia Zastupiteľstvom Bratislavského samosprávneho kraja s tým, že ak v tejto lehote zmluvu nepodpíše, uznesenie stráca platnosť,
- Združenie obcí - Kráľová pri Senci – Kostolná pri Dunaji – Hrubá Borša uhradí odplatu za zriadenie vecného bremena do 1 mesiaca od nadobudnutia účinnosti zmluvy o zriadení vecného bremena v zmysle § 47a Občianskeho zákonníka.

B o d p o r ú ě a

B.1 predsedovi Úradu Bratislavského samosprávneho kraja zabezpečiť prípravu a podpis Zmluvy o zriadení vecného bremena

Termín: v zmysle textu uznesenia v časti A podmienky

Dôvodová správa

Dňa 04.03.2019 bolo Mestom Senec vydané rozhodnutie o umiestnení stavby pod č. Výst. 1293-18-Sc, St, ktoré nadobudlo právoplatnosť 14.05.2019. Dňa 18.03.2019 Úrad BSK, odbor dopravy vydal súhlasné vyjadrenie k projektovej dokumentácii predmetnej stavby. Následne dňa 14.10.2019 spol. Regionálne cesty Bratislava vydala súhlasné stanovisko pre stavebné povolenie predmetnej stavby.

Dňa 08.04.2020 bolo Okresným úradom Senec vydané stavebné povolenie č. OU-SC-OSZP/2020/005913-I-16-Ry, ktoré nadobudlo právoplatnosť dňa 11.05.2020. Stavebné povolenie bolo predĺžené Rozhodnutím č. OU-SC-OSZP-2022/007446-003 zo dňa 22.4.2022.

Združenie obcí predložilo k samotnej žiadosti Znalecký posudok č. 14/2025, zo dňa 10.04.2025, ktorý vyhotovila Ing. Alena Mikócziová, znalec z odboru Stavebníctvo, odvetvie: odhad hodnoty nehnuteľnosti, evidenčné číslo znalca: 914 020 v zmysle vyhlášky Ministerstva spravodlivosti Slovenskej republiky č. 492/2004 Z.z. o stanovení všeobecnej hodnoty majetku. Vzhľadom na povahu žiadateľa, ktorým je združenie obcí, predkladáme zastupiteľstvu na schválenie výšku odplaty za zriadenie vecného bremena, ako ju určuje predložený Znalecký posudok č. 14/2025, nasledovne:

LV	Číslo parcely	Register KN	Diel číslo	Výmeru dielu v m2	Spoluvlastnícky podiel	Všeobecná hodnota jednorazovej náhrady v EUR/ 1 m2	Celková výška náhrady v EUR
1068	285/2	E	10	621	1/1	2,55	1583,55

Celková výška odplaty za vecné bremeno tak predstavuje 1 583,55 EUR vrátane DPH.

Po predložení žiadosti a geometrických plánov predkladáme návrh na zriadenie odplatného vecného bremena *in personam*:

- na pozemku, cez ktorý je trasovaná vodná stavba a to v prospech Združenia obcí - Kráľová pri Senci – Kostolná pri Dunaji – Hrubá Borša, so sídlom Kráľova pri Senci 326, 900 50 Kráľova pri Senci, registrovaného Okresným úradom Bratislava, s registračným číslom: OU-BA-OVVS1-2019/135039, IČO: 52 820 254, v rozsahu 621 m2 na parc.č. 285/2 vyznačenom Geometrickým plánom č. 72/1/2024 pre účel:
 - a) zriadenia, uloženia, užívania, vedenia a prevádzkovania, výmeny, údržby, opravy, kontroly, úpravy, odstránenia, rekonštrukcie, modernizácie vedenia inžinierskych sietí (kanalizácia DN 300, prípojka DN 150),
 - b) vstupu, prechodu a prejazdu peši, motorovými a nemotorovými dopravnými prostriedkami, strojmi a mechanizmami oprávneným z vecného bremena a ním poverenými osobami za účelom zriadenia, uloženia, užívania, vedenia, prevádzkovania, opravy, kontroly, úpravy, odstránenia, rekonštrukcie, modernizácie, výmeny alebo údržby inžinierskych sietí v písm. a).

Celková výška jednorazovej odplaty za zriadenie vecného bremena je 1583,55 EUR s DPH. Zastupiteľstvo BSK môže v odôvodnených prípadoch určiť inú sumu odplaty za zriadenie vecného bremena.

Prílohy:

1. Geometrický plán č. 72-1/2024
2. List vlastníctva č. 1068
3. Stanovisko Úradu BSK, odbor dopravy zo dňa 18.03.2019



Stanoviská komisií Zastupiteľstva BSK

Bod : „Návrh na schválenie zriadenia vecného bremena v k.ú. Krmeš v prospech Združenie obcí – Kráľová pri Senci – Kostolná pri Dunaji – Hrubá Borša“

Názov komisie	Stanovisko komisie k návrhu materiálu	Hlasovanie	Akceptované / Neakceptované	Zapracované / Nezapracované
Finančná komisia	Komisia odporúča Zastupiteľstvu BSK prerokovať predložený materiál a schváliť v predloženej podobe.	Prítomní 5 Za 5 Proti Zdržal Nehlasoval		
Komisia dopravy	Komisia odporúča Zastupiteľstvu BSK prerokovať predložený materiál a schváliť v predloženej podobe.	Prítomní 10 Za 10 Proti Zdržal Nehlasoval		
Komisia majetku, investícií a verejného obstarávania	Komisia odporúča Zastupiteľstvu BSK prerokovať predložený materiál a schváliť v predloženej podobe	Prítomní 5 Za 5 Proti Zdržal Nehlasoval		

Spoplatnené v zmysle zákona
NR SR č. 145/1995 Z. z.
o správnych poplatkoch 10

Geometrický plán je podkladom na právne úkony, keď údaje doterajšieho stavu výkazu výmer sú zhodné s údajmi platných výpisov z katastra nehnuteľností.

Vyhотовiteľ		Kraj	Bratislavský	Okres	Senec	Obec	Kráľová pri Senci
 Račianska 81, 831 02 Bratislava IČO: 35918128 tel. +421 903 219 469 geoigs@geoigs.sk		Kat. územie	Krmeš	Číslo plánu	72-1/2024	Mapový list č.	ZS XVI-22-5,6,9,10
		na vyznačenie vecného bremena na priznanie práva uloženia a užívania inž.sietí na pozemkoch C KN p. č. 27/12, 125/11, 125/12, 134/10, 160/2, 160/3 a E KN p. č. 133, 160/2, 162/2, 285/2, 286/2					
Vyhотовil		Autorizačne overil			Úradne overil Meno: Ing. Andrea Krizanová		
Dňa: 30.07.2024	Meno: Ing. Adrián Hamran	Dňa: 18.09.2024	Meno: Ing. Vladimír Petko		Dňa: 03-10-2024	Číslo: G1 - 1174/2024	
Nové hranice boli v prírode označené neoznačené		Náležitost'ami a presnosťou zodpovedá predpisom			Úradne overené podľa § 9 zákona NR SR č. 215/1995 Z.z. o geodézii a kartografii		
Záznam podrobného merania (meračský náčrt) č. 639		 Pečiatka a podpis			 Pečiatka a podpis		
Súradnice bodov označených číslami a ostatné meračské údaje sú uložené vo všeobecnej dokumentácii							

V Ý K A Z V Ý M E R																								
Doterajší stav								Zmeny						Nový stav										
Číslo					Výmera		Druh pozemku	Diel číslo	k parcele číslo	m ²	od parcely číslo	m ²	Číslo parcely	Výmera		Druh pozemku	Vlastník (iná oprávnená osoba) adresa , (sídlo)							
pzkn. vložky	číslo vlastn.	parcely												ha	m ²				ha	m ²	kód			
PK	LV	PK	KN-E	KN-C	ha	m ²		Stav právny Vyčíslenie rozsahu vecného bremena																
	123			27/12		519	ost.pl.	1			27/12	4	27/12		519	ost.pl. 37		Doterajší						
	738			125/11		59	záhrada	2			125/11	53	125/11		59	záhrada 4		detto						
	736			125/12		74	záhrada	3			125/12	54	125/12		74	záhrada 4		detto						
	915		133			1306	orná p.	4			133	150	(133		1306	orná p.)		detto						
	53			134/10		396	ost.pl.	5			134/10	208	134/10		396	ost.pl. 34		detto						
	914		160/2		1	4979	vodná pl.	7			160/2	41	(160/2	1	4979	vodná pl.)		detto						
	356			160/2		1733	ost.pl.	6			160/2	21	160/2		1733	ost.pl. 37		detto						
	356			160/3		1793	vodná pl.	8			160/3	42	160/3		1793	vodná pl. 11		detto						
	914		162/2			6690	ost.pl.	9			162/2	1888	(162/2		6690	ost.pl.)		detto						
	1068		285/2			3840	ost.pl.	10			285/2	621	(285/2		3840	ost.pl.)		detto						
	848		286/2			687	zast.pl.	11			286/2	218	(286/2		687	zast.pl.)		detto						
Spolu								3 2076						3300						3 2076				
								Stav podľa registra C KN																
	123			27/12		519	ost.pl.						27/12		519	ost.pl. 37		Doterajší						
	738			125/11		59	záhrada						125/11		59	záhrada 4		Doterajší						
	736			125/12		74	záhrada						125/12		74	záhrada 4		Doterajší						
	53			134/10		396	ost.pl.						134/10		396	ost.pl. 34		Doterajší						
				153		2892	zast.pl.						153		2892	zast.pl. 22		Doterajší						
				160/1		368	ost.pl.						160/1		368	ost.pl. 37		Doterajší						

VÝKAZ VÝMER

Doterajší stav							Zmeny					Nový stav				
Číslo					Výmera		Druh pozemku	Diel číslo	k parcele m ²	od parcely m ²	Číslo parcely	Výmera		Druh pozemku	Vlastník (iná oprávnená osoba) adresa , (sídlo)	
pzkn. vločky	číslo vlastn.	parcely										ha	m ²			ha
PK	LV	PK	KN-E	KN-C	ha	m ²						ha	m ²			
	356			160/2		1733	ost.pl.					160/2	1733	ost.pl. 37	Doterajší	
	356			160/3		1793	vodná pl.					160/3	1793	vodná pl. 11	Doterajší	
				162/2		6624	zast.pl.					162/2	6624	zast.pl. 22	Doterajší	
				285/5	1	1717	zast.pl.					285/5	1 1717	zast.pl. 22	Doterajší	
				286/2		2561	zast.pl.					286/2	2561	zast.pl. 22	Doterajší	
Spolu							2 8736					2 8736				

Legenda: kód spôsobu využívania

- 4 Pozemok prevažne v zastavanom území obce alebo v záhradkárskej osade, na ktorom sa pestuje zelenina, ovocie, okrasná nízka a vysoká zeleň a iné poľnohospodárske plodiny
- 22 Pozemok, na ktorom je postavená inžinierska stavba – cestná, miestna a účelová komunikácia, lesná cesta, poľná cesta, chodník, nekryté parkovisko a ich súčasti
- 34 Pozemok, na ktorom je manipulačná a skladová plocha, objekt a stavba slúžiaca lesnému hospodárstvu
- 37 Pozemok, na ktorom sú skaly, svahy, rokliny, výmole, vysoké medze s krovím alebo kamením a iné plochy, ktoré neposkytujú trvalý úžitok

Poznámka: Zriaďuje sa vecné bremeno na priznanie práva uloženie inžinierskych sietí (kanalizácia DN 315, prípojky DN 150, DN 200), jej užívanie, prevádzkovanie, údržbu, opravy, rekonštrukcie a jej ochranného pásma, práva vstupu, prechodu alebo prejazdu na pozemky C KN p. č. 27/12, 125/11, 125/12, 134/10, 160/2, 160/3 a pozemky E KN p. č. 133, 160/2, 162/2, 285/2, 286/2 v prospech správcu kanalizácie.

Г 255/3

Г 255/2

Г 285/5
(285/2)

Г 259/2

Г 259/17

Г 259/1

51/8

51/9

d 51/6

51/10

Q 51/5

DET. "A"

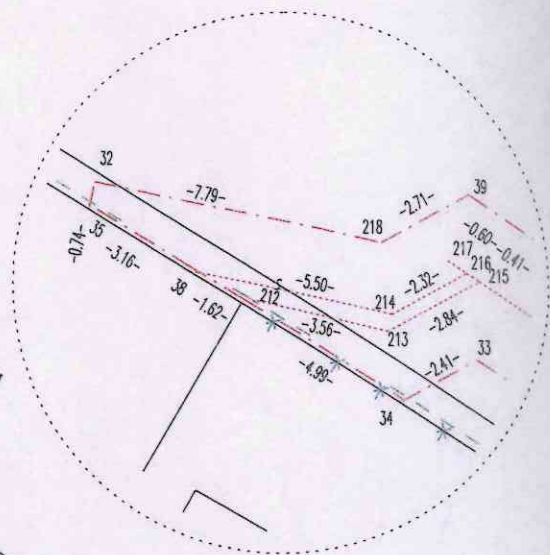

Г 255/1

Г 53/1

Г 53/2

Q 55/8

55/23

55/4

d 55/22

55/10

d 55/5

55/6

Q 55/3

55/13

55/12

55/11

d 55/2

149

56/1 d

285/4

211/4

Г 234/2

Г 230/2

Г 227/3



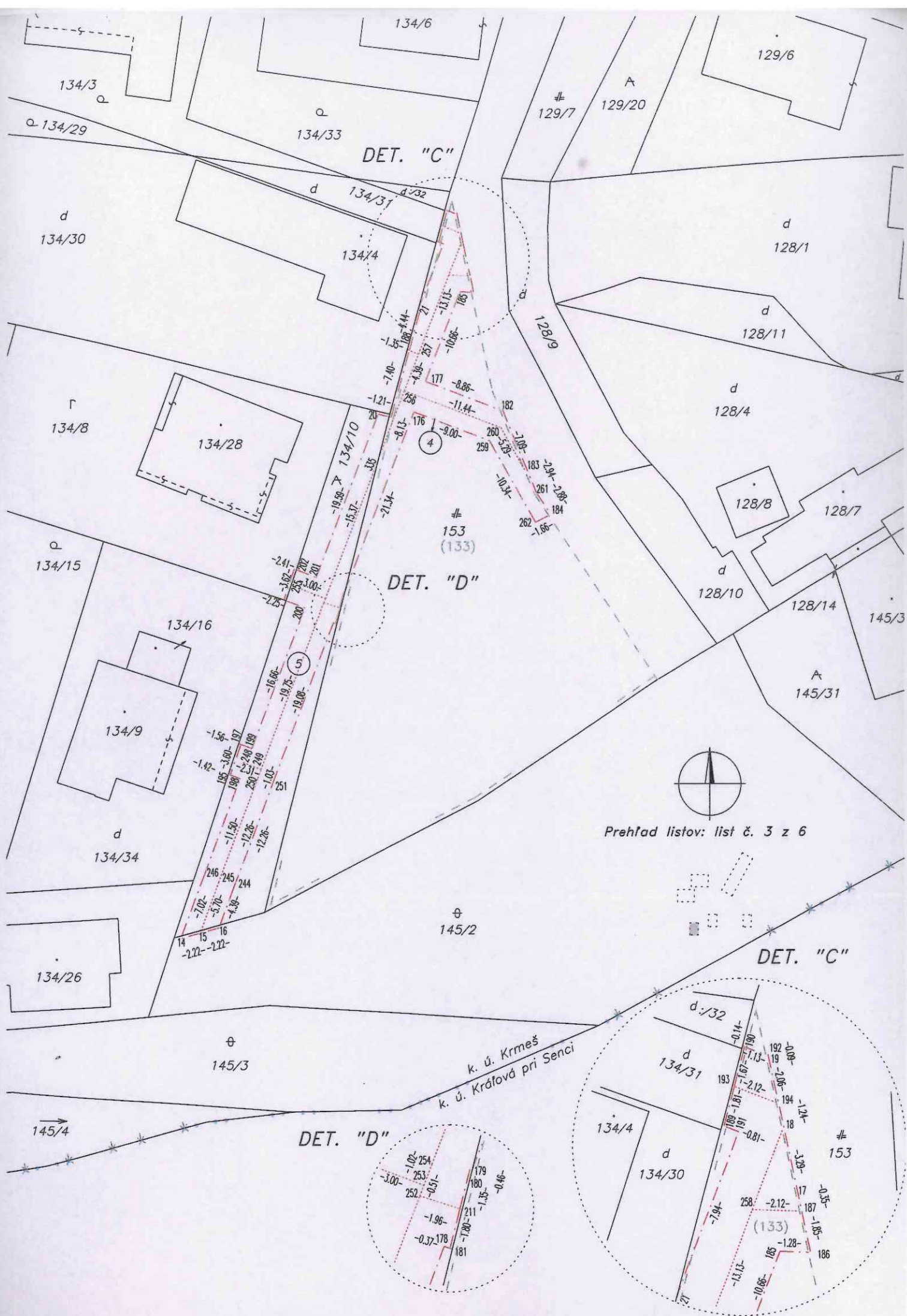

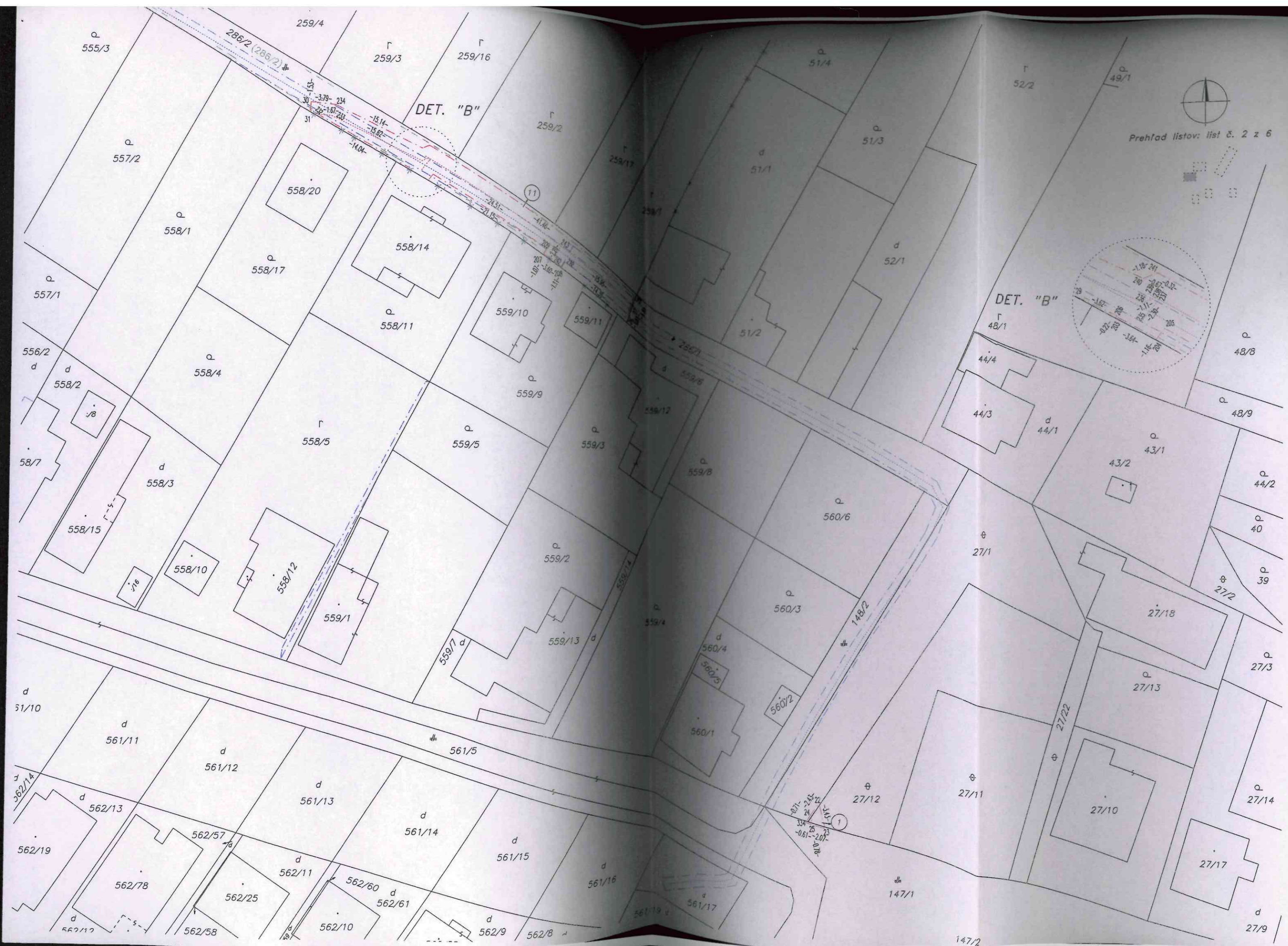

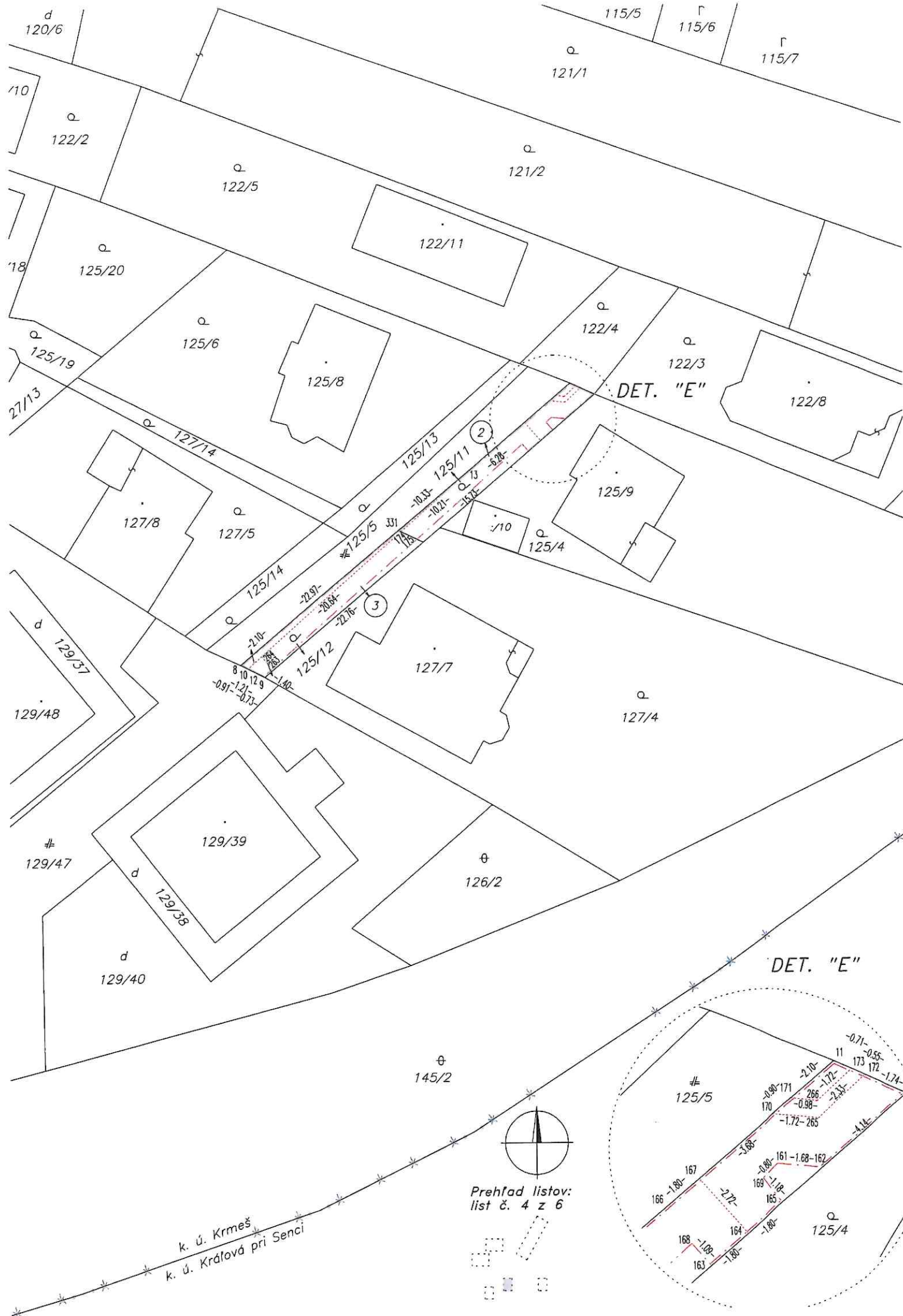

k. ú. Krmeš
k. ú. Kráľová pri Senci

Přehľad listov:
list č. 4 z 6

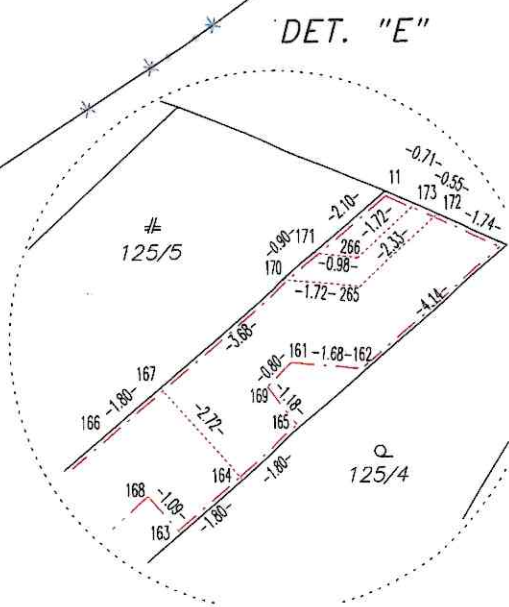

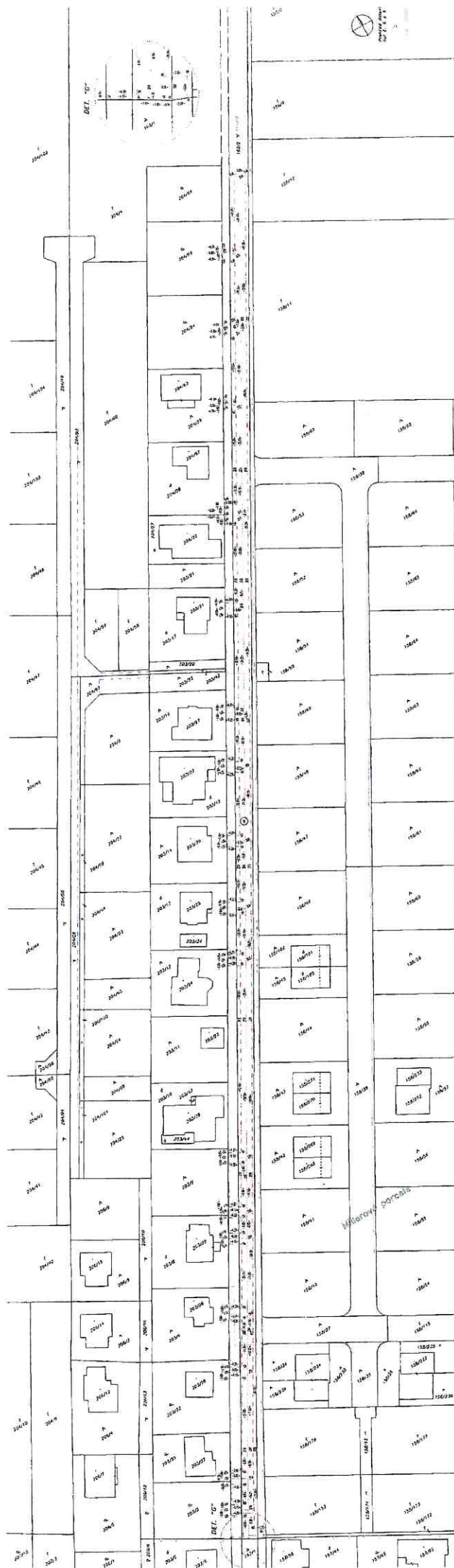

Úrad geodézie, kartografie a katastra Slovenskej republiky

VÝPIS Z KATASTRA NEHNUTEĽNOSTÍ

Okres : 108 Senec Dátum vyhotovenia : 12.5.2025
 Obec : 503894 Kráľová pri Senci Čas vyhotovenia : 14:26:23
 Katastrálne územie : 828211 Krmeš Údaje platné k : 9.5.2025 18:00:00

Výpis je nepoužiteľný na právne úkony
 VÝPIS Z LISTU VLASTNÍCTVA č. 1068

ČASŤ A: MAJETKOVÁ PODSTATA

Parcely registra „C“ evidované na katastrálnej mape

Počet parcel: 1

Parcelné číslo	Výmera v m ²	Druh pozemku	Spôsob využívania pozemku	Druh chránenej nehnuteľnosti	Spoločná nehnuteľnosť	Umiestnenie pozemku	Druh právneho vzťahu
285/6	52	Zastavaná plocha a nádvorie	22		1	2	
Iné údaje: Bez zápisu							

Legenda

Spôsob využívania pozemku

- 22 Pozemok, na ktorom je postavená inžinierska stavba - cestná, miestna a účelová komunikácia, lesná cesta, poľná cesta, chodník, nekryté parkovisko a ich súčasti

Spoločná nehnuteľnosť

- 1 Pozemok nie je spoločnou nehnuteľnosťou

Umiestnenie pozemku

- 2 Pozemok je umiestnený mimo zastavaného územia obce

Parcely registra „E“ evidované na mape určeného operátu

Počet parcel: 4

Parcelné číslo	Výmera v m ²	Druh pozemku	Pôvodné katastrálne územie	Spoločná nehnuteľnosť	Umiestnenie pozemku
285/2	3840	Ostatná plocha		1	2
Iné údaje: Bez zápisu					
400	424	Ostatná plocha		1	2
Iné údaje: Bez zápisu					
401	8690	Ostatná plocha		1	2
Iné údaje: Bez zápisu					
516	3528	Ostatná plocha		1	2
Iné údaje: Bez zápisu					

Legenda

Umiestnenie pozemku

- 2 Pozemok je umiestnený mimo zastavaného územia obce

Spoločná nehnuteľnosť

- 1 Pozemok nie je spoločnou nehnuteľnosťou

ČASŤ B: VLASTNÍCI A INÉ OPRÁVNENÉ OSOBY Z PRÁVA K NEHNUTEĽNOSTI

Vlastník

Počet vlastníkov: 1

Poradové	Titul, priezvisko, meno, rodné meno / Názov	Spoluvlastnícky
----------	---	-----------------

číslo	Miesto trvalého pobytu / Sídlo Dátum narodenia, rodné číslo / IČO / Iný identifikačný údaj	podiel
1	Bratislavský samosprávny kraj, Sabinovská 16, Bratislava, PSČ 820 05, SR, IČO: 36063606 Titul nadobudnutia: Protokol č. 01320/2022-OV-0250128/22-00 zo dňa 29.06.2022 o odovzdaní pozemkov z majetku SR do vlastníctva VÚC. Dodatok č. 02706/2022-OV-0250128/22-01 zo dňa 28.09.2022. Z-7875/2022, pvz-142/22 Iné údaje: Bez zápisu Poznámky: Bez zápisu	1/1

Správca - Neevidovaní

Nájomca - Neevidovaní

Iná oprávnená osoba - Neevidovaní

ČASŤ C: ŤARCHY

K nehnuteľnosti K vlastníkovi	Obsah
-	Vecné bremeno na p.č.516 v súlade so zák.č.79/1957 Zb.o výrobe,rozvode a spotrebe elektriny a zák.č.251/2012 Z.z. o energetike v prospech Západoslovenská distribučná,a.s. Bratislava (IČO:36361518) v rozsahu podľa GP č.170-2/2013-Z-559/14, pvz-41/14, 142/22
-	Vecné bremeno na p.č.516 v súlade so zák.č.79/1957 Zb.o výrobe,rozvode a spotrebe elektriny a zák.č.251/2012 Z.z. o energetike v prospech Západoslovenská distribučná,a.s. Bratislava (IČO:36361518) v rozsahu podľa GP č.132-2/2014-Z-5213/14-198/14, 142/22
-	Vecné bremeno na p.č.516 v súlade so zák.č.79/1957 Zb.o výrobe,rozvode a spotrebe elektriny a zák.č.251/2012 Z.z. o energetike v prospech Západoslovenská distribučná,a.s. Bratislava (IČO:36361518) v rozsahu podľa GP č.131-2/2014-Z-5866/14-36/15, 142/22
-	Vecné bremeno na p.č.516 v súlade so zák.č.79/1957 Zb.o výrobe,rozvode a spotrebe elektriny a zák.č.251/2012 Z.z. o energetike v prospech Západoslovenská distribučná,a.s. Bratislava (IČO:36361518) v rozsahu podľa GP č.77-10/2016,č.o.1805/2016,ZPMZ č.E451-Z-5735/16-168/16, 142/22
-	Vecné bremeno na p.č.516 v súlade so zák.č.79/1957 Zb.o výrobe,rozvode a spotrebe elektriny a zák.č.251/2012 Z.z. o energetike v prospech Západoslovenská distribučná,a.s. Bratislava (IČO:36361518) v rozsahu podľa GP č.77-12/2016,č.o.1930/2016,ZPMZ č.E452-Z-6491/16-193/16, 142/22
-	Vecné bremeno na p.č.401 v súlade so zák.č.251/2012 Z.z. o energetike a o zmene a doplnení niektorých zákonov v prospech Slovnaft,a.s., Bratislava (IČO:31322832) v rozsahu podľa GP č.179/08,č.o.2457/08,ZPMZ č.311.-R-1276/16-215/16, 142/22
-	Vecné bremeno na p.č.401, v súlade so zák.č.251/2012 Z.z. o energetike a o zmene a doplnení niektorých zákonov v prospech Slovnaft,a.s., Bratislava (IČO:31322832) v rozsahu podľa GP č.58/11,č.o.874/11,ZPMZ č.381.-Z-4663/11-4/12,-Z-1288/18-33/18, 142/22

Výpis je nepoužiteľný na právne úkony



Úrad Bratislavského samosprávneho kraja
Odbor dopravy

Obecný úrad Kostolná pri Dunaji
Kostolná pri Dunaji 59
903 01 Kostolná pri Dunaji

Váš list číslo/zo dňa
OcÚ-KpD-60/2019 /

Naše číslo
03164/2019/PK-105
09430/2019

Vybavuje/linka
Ing. Beáta Kristínová/
0248264190

Bratislava
18. 03. 2019

Vec: Vyjadrenie k projektovej dokumentácii stavby: "Kráľová pri Senci – kanalizácia a ČOV, Kostolná pri Dunaji – kanalizácia, Hrubá Borša - kanalizácia"

Dňa 21.02.2019 bola na tunajší úrad predložená žiadosť o vyjadrenie k projektovej dokumentácii stavby pre stavebné povolenie na vybudovanie kanalizácie v obciach Kráľová pri Senci, Kostolná pri Dunaji a Hrubá Borša a ČOV v Kráľovej pri Senci na cestách III. triedy č. 1049, 1067, 1061, 1051.

Spracovateľmi projektov pre stavebné povolenie sú v obci Hrubá Borša – PIPS SK s.r.o., v Kostolnej pri Dunaji – Hydroteam s.r.o., Kráľová pri Senci - Kubing s.r.o.

Ako vlastník ciest II. a III. triedy podľa § 3d ods. 2 zákona č. 135/1961 Zb. o pozemných komunikáciách (cestný zákon) v znení neskorších predpisov nemáme námietky k predloženej projektovej dokumentácii pre stavebné povolenie za nasledovných podmienok:

- Realizácia kanalizačného potrubia pod cestami III. triedy vo všetkých troch obciach bude v intraviláne realizovaná v osi jazdného pruhu, ak je potrubie mimo cestného telesa tak až za cestnou priekopou, alebo pätou násypu. V extraviláne obcí bude potrubie zrealizované mimo cestného pozemku.
- Križovanie potrubia bude realizované riadeným pretláčaním. Trváme na tom, aby boli zrealizované všetky, aj výhľadové prípojky.
- Na cestách pri realizácii nesmie byť ukladany žiadny materiál.
- Realizácia NN prípojok pre CS žiadame realizovať obdobne – riadeným pretláčaním popod cestu, v súbehu za cestným telesom.
- Preložka vodovodu v obci hrubá Borša vyžaduje rozkopávku cesty III. triedy.
- Investor zabezpečí bezpečnosť práce a cestnej premávky počas realizácie.

- Pri znečistení ciest III. triedy pri výjazde stavebných mechanizmov, bez prieťahov uviesť cestu do pôvodného stavu.
- Počas realizácie možno obmedziť premávku na cestách III. triedy len v zmysle odsúhlaseného dočasného dopravného značenia, ktoré požadujeme pred realizáciou každej realizovanej časti predložiť na tunajší úrad na odsúhlasenie.
- Dodržať technické podmienky pre realizáciu prác stanovené Regionálnymi cestami Bratislava, a.s., Čučoriedková 6 v Bratislave, ako správcu cesty.
- Dočasné dopravné značenie podlieha odsúhlaseniu dopravnému inšpektorátu Policajného zboru v Senci.
- Povolenie na zvláštne užívanie ciest III. triedy a rozhodnutie o určení dočasného dopravného značenia vydáva Okresný úrad v Senci, odbor cestnej dopravy a pozemných komunikácií.

Vyjadrenie má platnosť jeden rok odo dňa vydania.

S pozdravom

Mgr. Michal Halabica

riaditeľ odboru
BRATISLAVSKÝ SAMOSPRÁVNÝ KRAJ
OBERA DO TRAVY
SABINOVSKÁ 16, P.O.BOX 106
820 05 BRATISLAVA 25
IČO: 36063606

Na vedomie: Regionálne cesty Bratislava a.s., Čučoriedková 6, 827 12 Bratislava

O B E C N Ý Ú R A D
KOSTOLNÁ PRI DUNAJI

DOŠLO
DŇA:

21. 03. 2019

ČÍSLO:

179/2019

SKART. ZNAK:

PRÍLOHY:

UKL. ZNAK:

REFERENT:

90